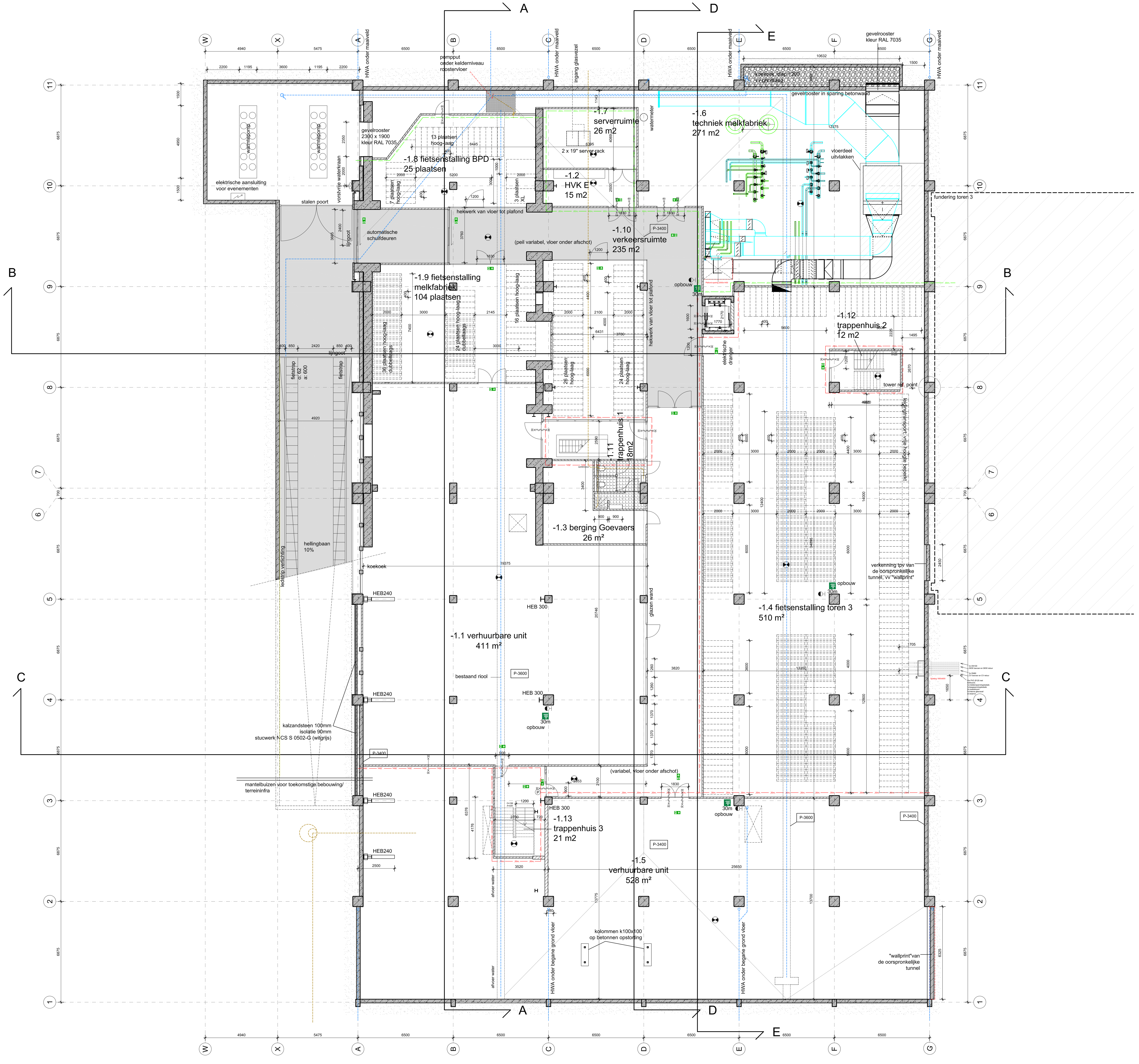

KELDER

Renvooi brandveiligheidsvoorschriften

Brandweer omschrijving:

vluchtwegen	:	voldoen aan max. vluchtlengten bouwbesluit
noodverlichting	:	het gehele gebouw v.v. noodverlichting. Noodverlichting in rookvrije vluchtroutes. Deze voorziening geeft binnen 15 seconden na het uitvallen van de reguliere stroomvoorziening gedurende een periode van 60 minuten na uitval op een vloer, een trap en een hellingbaan waarover die rookvrije vluvhtroute voert over een breedte van ten minste 0,85 m1 een verlichtingssterkte van ten minste 1 lux. e.e.a. conform NEN-EN 1838
vluchtweg indicatie:		decentraal werkende noodverlichtingsarmaturen v.v. transparante plaat kleur groen met in wit de pictogrammen geheel conform NEN 3011, NEN 3225 en NEN 6088
nooduitgang	:	de deuren welke zijn aangemerkt als nooduitgang zullen van binnenuit te openen zijn zonder gebruikmaking van losse voorwerpen minimale doorgang 850 mm
slanghaspels	:	aanbrengen conform NEN-EN 671-1, o.v.v. slangdiameter en slanglengte, minimale waterlevering kantoor 24 l/min., magazijn 42 l/min.; wanneer wandslanghaspels worden ondergebracht in kasten e.e.a. conform NEN-EN 671-1 en voorzien van een markering conform NEN 3011
brandmeldinstallatie		conform voorschriften brandmeldinstallatie hieronder vallen ook de ontruimingsinstallatie en het synoptisch tableau
sleutelkluis en toegang terrein	:	het aanbrengen van een sleutelkluis alsmede de toegang tot (gedeelten van) het terrein zal geschieden in overleg met de plaatselijke brandweer
brandloopdeuren	:	de brandloopdeuren min. 30 minuten brandwerend uitvoeren volgens NEN-EN 1634 tenzij anders aangegeven, deur zelfsluitend uitvoeren
compartimentering: middels brandmuren		brandcompartimentering middels scheiding van metalstud 30 minuten brandwerend tenzij anders aangegeven, volgens NEN 6068,
doorvoeringen	:	doorvoeringen door compartimenteringswanden en verdiepingsscheidende vloeren dienen een brandwerendheid te bezitten minimaal gelijk aan de aan het betreffende bouwdeel te eisen brandwerendheid

Renvooi bouwkundig

Bouwkundige omschrijving:

fundering	:	geen aanpassingen aan bestaande fundering
draagconstructie	:	nieuwe ingrepen worden afgesteund op bestaande betonnen draagconstructie. geheel volgens tekeningen en berekeningen constructeur.
begane grondvloer:		bestaande betonconstructie
verdiepingsvloer	:	bestaande betonconstructie
dakvloer	:	bestaande betonnen fuséedak constructie isolatie rc>6,0 en kunststof dakbedekking flexible zonnepanelen vlakke delen afschot min 20mm/m1,
gevels	:	gevelstucwerk op isolatie op achterliggende betonconstructie rc>3,5
binnenwanden	:	systeemwanden Metal-stud wanden tot onderkant bouwkundige vloer doorzetten, doorgangen minimaal van 850 mm glasdikten conform NEN 2608 en NEN 3567 beglazing uitgevoerd conform NEN 3569
toiletten / was en kleedruimten	:	voorzien van vloer (antislip) en wandtegels MIVA op begane grond voorzien
vluchtdeuren	:	deuren welke zijn aangemerkt als vluchtdeuren v.v. paniekbeslag en deurdranger met minimale doorgang van 850 mm
dorpels	:	alle aanwezige dorpels mogen een maximale opstand van 20 mm bezitten i.v.m. de integrale toegankelijkheid
vloerafscheidingen:		alle vloerafscheidingen > 1000 mm worden voorzien van een hekwerk of balustrade met hoogte 1000 mm
trappen	:	o<210, a>210, breedte>800 mm, vv balustrade 1000 mm boven tredevlak

LEGENDA

ARCERINGEN RENVOOI

- huidige situatie
- metselwerk (exterieur)
- metselwerk (kzst)
- lichte scheidingswand
- isolatie
- hsb wand
- beton
- beton hoofddraagconstructie
- glazen wand

RIOLERING

- vwa
- hwa
- vwa doorloop
- hwa doorloop
- hwa inloop

BRANDVEILIGHEID - PICTOGRAMMEN

30/60 min. WBDBO

zelfsluitend — constructie — zelfsluitend zonder WBDBO

- 20min. Brandcompartiment
- 30min. Brandcompartiment
- 60min. Brandcompartiment
- ≥ 90min. Brandcompartiment
- deur v.v. paniekbeslag
- 30m brandslanghaspel 1" 30m1
- handbrandmelder
- aanduiding (vlucht)uitgang rechtdoor/omhoog
- aanduiding vluchtweg naar beneden
- aanduiding (vlucht)uitgang rechts
- aanduiding (vlucht)uitgang links
- brandmeldpaneel
- noodverlichting

SYMBOLEN

- toegangscontrole

NIELS OLIVIER ARCHITECT

Opdrachtgever	Geva Vastgoed	onderdeel	plattegrond kelder		
project	Melkfabriek - De Caai	formaat	A0		
fase	Technisch Ontwerp	schaal	1:100		
		status	DEFINITIEF	08-01-2022	NO
			B	30-01-2023	NO

P58F090